



**Centro Universitario  
de la Defensa Madrid**



**Universidad  
de Alcalá**

# **MEMORIA DE CALIDAD**

Curso Académico 2014 / 2015

Centro Universitario de la Defensa de Madrid

INFORME DE SEGUIMIENTO DEL TÍTULO  
Grado en Medicina

Centro Universitario de la Defensa  
Academia Central de la Defensa  
Camino de los Ingenieros, 6  
28047- Madrid  
Tel: 91 364 75 32  
Fax: 91 364 75 80

**CONTENIDO:**

|  |    |
|--|----|
| 1. PUBLICIDAD DE LA INFORMACION SOBRE LA TITULACION..... | 2  |
| 2. ADECUACION DE LA OFERTA Y PERFIL DE ENTRADA.....      | 4  |
| 3. RECONOCIMIENTO DE CREDITOS.....                       | 7  |
| 4. RESULTADOS DEL APRENDIZAJE .....                      | 7  |
| 5. SATISFACCION GRUPOS DE INTERES.....                   | 19 |
| 6. QUEJAS Y SUGERENCIAS .....                            | 20 |
| 7. CALIDAD DEL PROFESORADO .....                         | 21 |
| 8. PLAN DE ESTUDIOS.....                                 | 27 |
| 9. MODIFICACIONES AL PLAN DE ESTUDIOS .....              | 30 |
| 10. INFORMACION ADICIONAL A LA MEMORIA .....             | 30 |

**1.- PUBLICIDAD DE LA INFORMACION SOBRE LA TITULACION**

| <b>INFORMACIÓN DISPONIBLE EN LA WEB</b>  |   | <b>DISPONIBLE</b> | <b>ACTUALIZADA</b> |
|--|---|-------------------|--------------------|
| <i>Denominación</i>  |   | <i>SI</i>         | <i>SI</i>          |
| <i>Centro Responsable</i>  |   | <i>SI</i>         | <i>SI</i>          |
| <i>Centros en los que se imparte</i>   |   | <i>SI</i>         | <i>SI</i>          |
| <i>Tipo de enseñanza</i>   |   | <i>SI</i>         | <i>SI</i>          |
| <i>Nº Plazas de nuevo ingreso ofertadas</i>  |   | <i>SI</i>         | <i>SI</i>          |
| <i>Idiomas en los que se imparte el título</i>   |   | <i>SI</i>         | <i>SI</i>          |
| <i>Profesiones reguladas para las que se capacita, en su caso</i>  |   | <i>SI</i>         | <i>SI</i>          |
| <i>Objetivos. Competencias generales y específicas que los estudiantes deben adquirir durante sus estudios, y exigibles para otorgar el título</i>   |   | <i>SI</i>         | <i>SI</i>          |
| <i>Información previa a la matriculación, incluida información sobre plazos y procedimientos de preinscripción y matrícula, y si procede, sobre condiciones y pruebas de acceso especiales</i> |   | <i>SI</i>         | <i>SI</i>          |
| <i>Información dirigida a estudiantes de nuevo ingreso</i>   |   | <i>SI</i>         | <i>SI</i>          |
| <i>Información sobre apoyo y orientación para los estudiantes una vez matriculados</i>   |   | <i>*1</i>         | <i>*1</i>          |
| <i>Información sobre la transferencia y reconocimiento de créditos</i>   |   | <i>*1</i>         | <i>*1</i>          |
| <i>Cuadro general de estructura del plan de estudios</i>   |   | <i>SI</i>         | <i>SI</i>          |
| <i>Información sobre asignaturas (guías docentes, prácticas externas, trabajo de fin de grado)</i>   |   | <i>SI</i>         | <i>SI</i>          |
| <i>Las guías docentes deben contener información de cada asignatura sobre:</i>   |   | <i>SI</i>         | <i>SI</i>          |
| <i>1</i>   | <i>Carácter o tipo de asignatura (Básica, Obligatoria u Optativa)</i> | <i>SI</i>         | <i>SI</i>          |

| <b>INFORMACIÓN DISPONIBLE EN LA WEB</b>  |   | <b>DISPONIBLE</b> | <b>ACTUALIZADA</b> |
|--|---|-------------------|--------------------|
| 2  | <i>Créditos ECTS</i>  | SI                | SI                 |
| 3  | <i>Competencias / Objetivos</i>   | SI                | SI                 |
| 4  | <i>Contenidos</i>   | SI                | SI                 |
| 5  | <i>Metodología de enseñanza y aprendizaje</i>   | SI                | SI                 |
| 6  | <i>Criterios de evaluación</i>  | SI                | SI                 |
| 7  | <i>Estrategias metodológicas, materiales y recursos didácticos (recursos de aprendizaje y apoyo tutorial)</i> | SI                | SI                 |
| 8  | <i>Calendario y horario</i>   | SI                | SI                 |
| 9  | <i>Profesorado responsable docente (recomendable incluir breve CV e información de contacto)</i>              | SI                | SI                 |
| <i>Procedimiento de adaptación de los estudiantes procedentes de enseñanzas anteriores</i> |   | *1                | *1                 |
| <i>Procedimiento para realizar sugerencias y reclamaciones</i>                             |   | *2                | *2                 |
| <i>Información sobre inserción laboral de los titulados y resultados académicos</i>        |   | *3                | *3                 |

\*1 Figura en la pág. Web de la Universidad de Adscripción (UAH)

\*2 Procedimientos propios del Régimen Militar

\*3 No procede, son Militares de carrera. Inserción laboral 100%

## **2.- ADECUACION DE LA OFERTA Y PERFIL DE ENTRADA**

Oferta publicada en el Boletín Oficial del Estado del día 8 de julio de 2014, nº 165, Oposiciones y concursos, resolución 452/38070/2014 de 7 de julio.

Convocatoria del proceso de selección de ingreso en el centro docente militar de formación, por las formas de INGRESO DIRECTO y PROMOCIÓN INTERNA (para cambio de escala y cuerpo), sin titulación universitaria previa, para la incorporación como militar de carrera a la Escala de Oficiales del Cuerpo Militar de Sanidad, con especialidad en Medicina.

Se ofertan 25 plazas que se asignarán por el sistema de concurso-oposición, para el ingreso en el correspondiente centro docente militar de formación, mediante las siguientes modalidades:

| DIRECTO      |              | Prom. cambio de Cuerpo |                      | Prom. cambio Escala | Total |
|--------------|--------------|------------------------|----------------------|---------------------|-------|
| Sin créditos | Con créditos | Militar de carrera     | M. Tropa y marinería | Militar de carrera  |       |
| 14           | 1            | 4                      | 4                    | 2                   | 25    |

El sistema de selección para el concurso-oposición, se basa en los requisitos específicos:

### 1.- GENERALES (Ingreso directo):

- Nacionalidad española
- Tener 18 años o cumplirlos dentro del año de la convocatoria
- No haber cumplido ni cumplir dentro del año de la convocatoria 21 años
- Documento oficial acreditativo de haber superado la prueba de acceso a la enseñanza universitaria oficial de Grado (PAU).
- En caso de alumnos procedentes de sistemas educativos de otros países, presentar la credencial de convalidación de la prueba de acceso del país de origen con la prueba de acceso a la Universidad española.

### 2.- PROMOCIÓN INTERNA (Cambios de Escala y Cuerpo)

- Nacionalidad española
- Tener 18 años o cumplirlos dentro del año de la convocatoria
- No haber cumplido ni cumplir dentro del año de la convocatoria 27 años
- Encontrarse en situación de servicio activo o de excedencia.
- No tener anotadas con carácter firme, en su historial individual, sanciones disciplinarias por faltas graves o sanciones disciplinarias extraordinarias.
- Tiempos de servicios: Para el militar de Carrera, un (1 ) año. Para los militares de tropa y marinería, un (1) año contado desde el nombramiento como alumno.
- Documento oficial acreditativo de haber superado la prueba de acceso a la enseñanza universitaria oficial de Grado (PAU).
- Documento oficial acreditativo de haber superado la prueba de acceso a la Universidad para mayores de 25 años prevista en el artículo 69.6 de la Ley Orgánica 2/2006 de 3 de mayo.
- Título de técnico superior de formación profesional, técnico superior de artes plásticas y diseño, o técnico deportivo superior a que se refieren los artículos 44,53 y 65 de la Ley Orgánica 2/2006, de 3 de mayo, de educación, o títulos equivalentes.

- Estar en posesión de un perfil en el idioma inglés con un grado de conocimiento de al menos dos en todos los rasgos que lo conforman, obtenido en las condiciones establecidas en la OM 64/2010. Los aspirantes que no aporten certificado de perfil lingüístico citado, en su lugar, realizarán una prueba de lengua inglesa.

En la fase de Concurso se valorarán los méritos aportados por los aspirantes y que posean en el día de finalización del plazo. La máxima puntuación es de 12,5 puntos para Ingreso directo, y 59,50 para Promoción interna.

La fase de Oposición consta de las siguientes pruebas:

- Ingreso directo: Lengua Inglesa y Aptitud psicofísica
- Promoción cambio de Escala: Aptitud psicofísica
- Promoción cambio de Cuerpo: Aptitud psicofísica y prueba de conocimientos científicos.

| CURSO ACADÉMICO | OFERTA: Nº PLAZAS |               | DEMANDA: Nº PREINSCRITOS |               | Nº TOTAL DE MATRÍCULAS NUEVO INGRESO |               |
|-----------------|-------------------|---------------|--------------------------|---------------|--------------------------------------|---------------|
|                 | Acceso Dto.       | Prom. Interna | Acceso Dto.              | Prom. Interna | Acceso Dto.                          | Prom. Interna |
| 2012 / 2013     | 21                | 4             | 572                      | 203           | 21                                   | 4             |
| 2013 / 2014     | 10                | 10            | 505                      | 50            | 13                                   | 7             |
| 2014 / 2015     | 15                | 10            | 275                      | 40            | 15                                   | 8             |

| CURSO ACADÉMICO | PORCENTAJE TOTAL MATRICULADOS NUEVO INGRESO |                   |
|-----------------|---|-------------------|
|                 | PAAU  | PROMOCIÓN INTERNA |
| 2012 / 2013     | 84%   | 16%               |
| 2013 / 2014     | 65%   | 35%               |
| 2014 / 2015     | 65%   | 35%               |

| CURSO ACADÉMICO | NOTA MEDIA PAAU | MEDIA QUINTIL MÁS ELEVADO* PAAU | NOTA DE ACCESO A LA TITULACIÓN PAAU |
|-----------------|-----------------|---------------------------------|-------------------------------------|
| 2012 / 2013     | 12.24           | ---                             | 11.41                               |
| 2013 / 2014     | 12.81           | ---                             | 12.28                               |
| 2014 / 2015     | 12.99           | ---                             | 12.61                               |

|   | 2012 / 13 | 2013 / 14 | 2014/15 |
|---|-----------|-----------|---------|
| Matriculados de nuevo ingreso                               | 25        | 20        | 23      |
| Plazas ofertadas  | 25        | 20        | 25      |
| Porcentaje matriculados de Nuevo Ingreso / plazas ofertadas | 100%      | 100%      | 92%     |

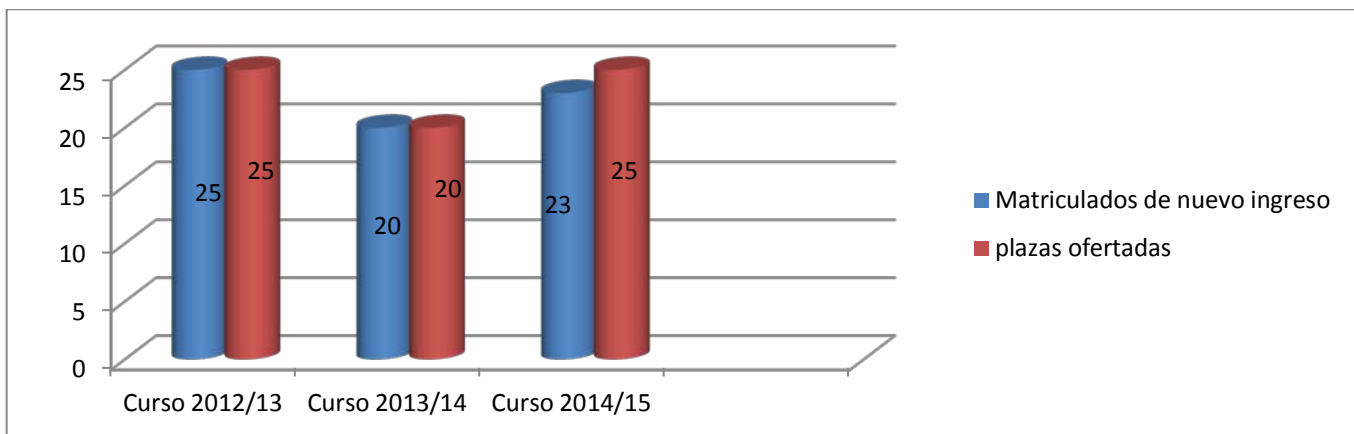

| $\frac{(\text{Matriculados de n.i. curso } X - \text{Matriculados n.i. curso } X-1)}{\text{Matriculados de nuevo ingreso en el curso } X-1} * 100$ | 2012-13 | 2013-14 | 2014-2015 |
|--|---------|---------|-----------|
|  |         | --      | -20%      |

### **3.- RECONOCIMIENTO DE CREDITOS**

Una vez incorporados los alumnos se inició el proceso de solicitud de reconocimiento de créditos, aportándose por parte de los alumnos la documentación correspondiente. La Comisión de Docencia y Ordenación Académica aceptó o rechazó las solicitudes, comunicando a los alumnos una propuesta de convalidación y las calificaciones que les corresponderían en caso de hacerse efectiva. En algunas ocasiones los alumnos prefirieron no aceptar algunas de las convalidaciones para tratar de mejorar su calificación.

**Cuadro resumen de los reconocimientos de créditos**

|                                | Alumnos |         |         | Asignaturas |         |         | Créditos |         |         |
|--------------------------------|---------|---------|---------|-------------|---------|---------|----------|---------|---------|
|                                | Primero | Segundo | Tercero | Primero     | Segundo | Tercero | Primero  | Segundo | Tercero |
| <b>Solicitadas</b>             | 4       | 5       | 0       | 40          | 26      | 0       | 225      | 186     | 0       |
| <b>Concedidas finalmente</b>   | 4       | 4       | 0       | 31          | 8       | 0       | 198      | 57      | 0       |
| <b>Porcentaje de concesión</b> | 100     | 80      | 0       | 77          | 31      | 0       | 88       | 31      | 0       |

### **4.- RESULTADOS DEL APRENDIZAJE**

#### **4.1 RENDIMIENTO ACADEMICO**

Parte importante del análisis que es necesario realizar al terminar el curso es la presentación de los resultados académicos obtenidos por los alumnos. Esta tarea es importante para poder valorar la viabilidad de la doble formación militar y universitaria.

En el primer curso, el 100 % de los alumnos superaron la totalidad de créditos con una nota media de 7,84 ; los resultados segundo curso fueron los aprobados el 95,8 % siendo la nota media de 7,51 y, por último, el tercer curso fue superado por el 77% con una media de 7.18.



La nota media más alta para el primer curso fue la de bioquímica con un 8,86 y la más baja la de humanidades con un 6,92.

Para el segundo curso, la nota media más alta fue la de la asignatura transversal Inglés médico aplicado a Sanidad Militar con un 9,42 y la más baja la de radiología general con un 6,06 y, por último, en el tercer curso, la nota más alta fue para anatomía patológica general con un 8.41 y la más baja radiología clínica con un 6.24.

Si comparamos las tres promociones evaluando las asignaturas que han cursado en el primer curso comprobamos que va aumentando la media con el paso de las promociones, los resultados académicos, en lo que a nota media se refiere, son en la primera promoción 7,69, en la segunda 7,71 y en la tercera 7.84. Vemos que entre las dos primeras apenas existe diferencia, 0.02 puntos y, en cambio, la tercera promoción aumenta en 0.13 décimas acercándose al 8.

Los 25 Caballeros/Damas Cadetes de la primera promoción que han cursado el 3º curso quedan englobados en una diferencia de 3,45 puntos, siendo la nota media más baja por alumno de todas las asignaturas de 5,77 y 9,22 la más alta.

Los 20 Caballeros/Damas Cadetes de la segunda promoción que han cursado el 2º curso quedan englobados en una diferencia de 1,68 puntos, siendo la nota media más baja por alumno de todas las asignaturas de 6,88 y 8,56 la más alta.

Los 23 Caballeros/Damas Cadetes de la tercera promoción que han cursado el 1º curso quedan englobados en una diferencia de 2,51 puntos, siendo la nota media más baja por alumno de todas las asignaturas de 6.57 y 9.08 la más alta.

Todos los alumnos de 1º pasaron curso con todas las asignaturas aprobadas. Un alumno de 2º curso pasa de curso con dos asignaturas suspendidas, mientras que en 3º curso, pasan a 4º seis alumnos con una asignatura suspensa.

|                                    | 2012-2013   | 2013-14       | 2014-15       |
|------------------------------------|-------------|---------------|---------------|
| Créditos superados por estudiantes | 1500        | 2679          | 3954          |
| Créditos totales matriculados      | 1500        | 2700          | 4080          |
| <b>TASA DE RENDIMIENTO</b>         | <b>100%</b> | <b>99,22%</b> | <b>96,91%</b> |

## Calificaciones de los alumnos por asignatura 1º curso

|           | ANATOMÍA I | CITOLOGÍA | BIOQUÍMICA | HUMANIDADES | PSICOLOGÍA | BIOESTADÍSTICA | BIOQUÍMICA | EMBRIOLOGÍA | ÉTICA MÉDICA | HISTOLOGÍA |
|-----------|------------|-----------|------------|-------------|------------|----------------|------------|-------------|--------------|------------|
| Alumno 1  | 7,1        | 8,8       | 9,0        | 7,8         | 9,0        | 7,3            | 8,3        | 5,8         | 7,6          | 5,8        |
| Alumno 2  | 8,0        | 6,0       | 8,0        | 6,2         | 5,8        | 5,8            | 6,8        | 6,8         | 8,2          | 7,1        |
| Alumno 3  | 7,3        | 7,6       | 9,5        | 7,6         | 8,2        | 7,9            | 7,4        | 7,4         | 7,2          | 8          |
| Alumno 4  | 6,0        | 7,5       | 9,5        | 5           | 8,1        | 7              | 6,4        | 7,1         | 8,6          | 8,2        |
| Alumno 5  | 8,8        | 9,0       | 10,0       | 9           | 9,0        | 9,4            | 8,5        | 9           | 9,1          | 9          |
| Alumno 6  | 8,1        | 8,0       | 9,5        | 6,8         | 9,0        | 7,3            | 7,4        | <b>7,7</b>  | 8            | 8,2        |
| Alumno 7  | 8,6        | 8,0       | 9,0        | 7           | 7,9        | 9,4            | 8          | 7,5         | 9            | 8          |
| Alumno 8  | 8,0        | 6,1       | 8,0        | 6,8         | 7,0        | 7              | 7,6        | 7           | 8,1          | 7,3        |
| Alumno 9  |            | 9,0       |            | 7,1         | 8,4        |                | 7,8        | 7,4         | 8,6          | 7,8        |
| Alumno 10 | 7,5        | 8,1       | 6,0        | 5,5         | 8,2        |                | 8,5        | <b>7,5</b>  | 7,1          | 7,7        |
| Alumno 11 | 9          | 8,3       | 9,0        | 7,8         | 8,6        | 7,8            | 8,1        | 8,1         | 8,3          | 7,6        |
| Alumno 12 | 9,1        | 9,0       | 9,5        | 9           | 7,9        | 9,2            | 8,1        | 8           | 8,3          | 9          |
| Alumno 13 | 8,0        | 7,5       | 9,0        | 7,1         | 8,2        | 9              | 8          | 5,3         | 7,4          | 8,4        |
| Alumno 14 | 8,1        | 8,1       | 9,5        | 7,8         | 9,0        | 9,3            | 8,6        | 7,7         | 8,1          | 8          |
| Alumno 15 | 7,5        | 6,7       | 7,5        | 6,2         | 8,0        | 5,9            | 7          | 7,1         | 7,5          | 6,3        |
| Alumno 16 | 8,5        | 7,6       | 8,0        | 5,9         | 7,7        | 7              | 7,2        | 7,7         | 7,8          | 9          |
| Alumno 17 | 7,0        | 7,9       | 9,5        | 7           | 8,4        | 7,6            | 7,8        | 7,3         | 9            | 9          |
| Alumno 18 | 8,5        | 7,2       | 9,5        | 5,7         | 8,7        | 6,2            | 7,2        | 7           | 9            | 7,8        |
| Alumno 19 | 7,0        | 7,4       | 9,0        | 7           | 8,2        | 9              | 7,8        | 7,1         | 8,8          | 7,6        |
| Alumno 20 | 7,2        | 6,5       | 8,0        | 5           | 7,4        | 6              | 5,5        | 5,3         | 7            | 7,8        |
| Alumno 21 | 7,0        | 7,0       | 9,0        | 6,7         | 7,7        | 6,7            | 6,3        | 7,7         | 8,5          | 7,8        |
| Alumno 22 | 9,3        | 9,0       | 9,5        | 7,2         | 9,0        | 9,6            | 8,3        | 7,8         | 9,5          | 9          |
| Alumno 23 | 8,6        | 7,0       | 9,5        | 7,9         | 8,1        | 8,2            | 8,1        | 8           | 9            | 9,5        |

## Tablas de seguimiento de 1º curso

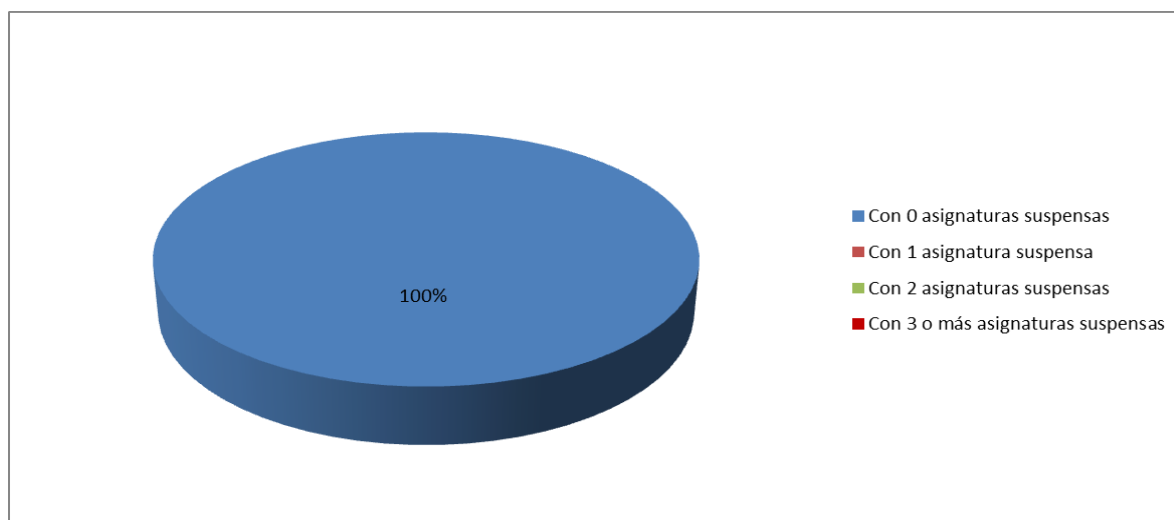
**RESUMEN DE RESULTADOS DE ALUMNOS DE PRIMER CURSO 2014-2015**

| RESUMEN RESULTADOS ALUMNOS 1º CURSO | GRADO     | %           |
|-------------------------------------|-----------|-------------|
| Con 0 asignaturas suspensas         | 23        | 100,00%     |
| Con 1 asignatura suspensa           | 0         | 0%          |
| Con 2 asignaturas suspensas         | 0         | 0%          |
| Con 3 o más asignaturas suspensas   | 0         | 0%          |
| <b>TOTAL</b>                        | <b>23</b> | <b>100%</b> |

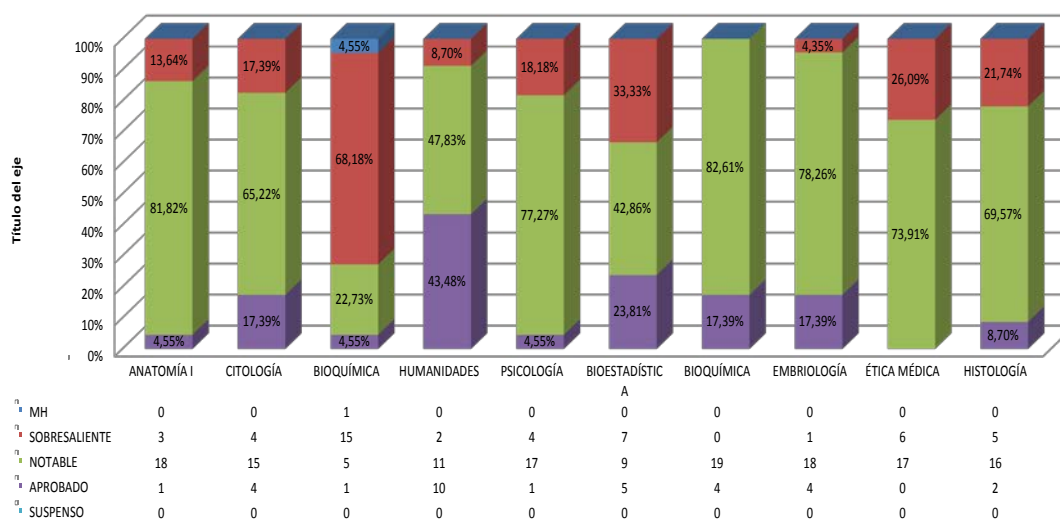
**CALIFICACIONES POR ASIGNATURA 1º CURSO 2014-2015**

## RESULTADOS CONVOCATORIAS DE EXAMEN 1º CURSO

| 1º CURSO          | APROBADOS 1ª CONVOCATORIA | APROBADOS 2ª CONVOCATORIA | SUSPENSOS | TOTAL |
|-------------------|---------------------------|---------------------------|-----------|-------|
| ANATOMÍA I        | 22                        | 0                         | 0         | 22    |
| CITOLOGÍA         | 23                        | 0                         | 0         | 23    |
| BIOQUÍMICA        | 22                        | 0                         | 0         | 22    |
| HUMANIDADES       | 23                        | 0                         | 0         | 23    |
| PSICOLOGÍA        | 23                        | 0                         | 0         | 23    |
| BIOESTADÍSTICA    | 21                        | 1                         | 0         | 22    |
| BIOQUÍMICA MÉDICA | 23                        | 0                         | 0         | 23    |
| EMBRIOLOGÍA       | 19                        | 4                         | 0         | 23    |
| ÉTICA MÉDICA      | 23                        | 0                         | 0         | 23    |
| HISTOLOGÍA        | 23                        | 0                         | 0         | 23    |

### Resultados convocatorias examen 1º curso

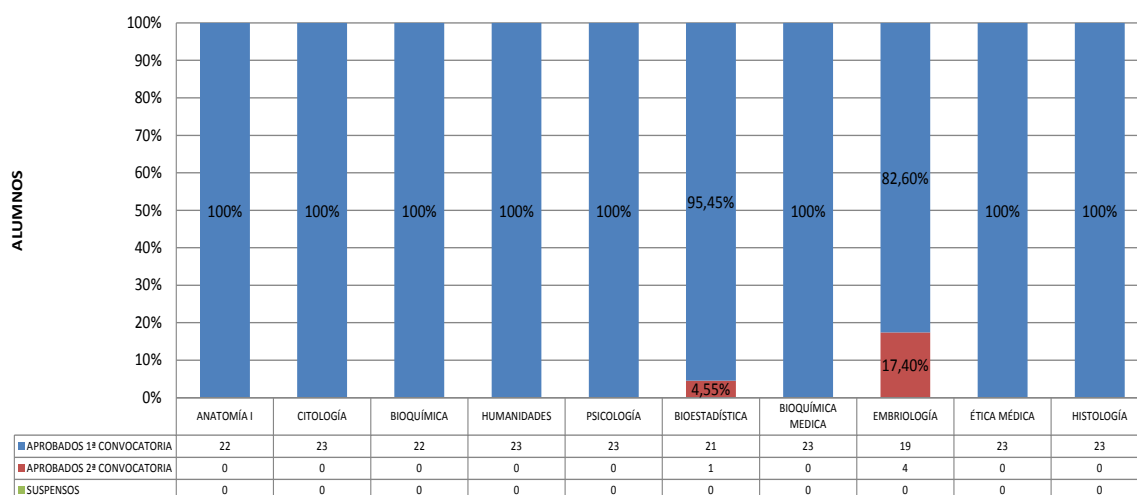

## RESUMEN DATOS POR ASIGNATURA 1º CURSO

|                    | ANATOMÍA I | CITOLOGÍA | BIOQUÍMICA | HUMANIDADES | PSICOLOGÍA | BIOESTADÍSTICA | BIOQUÍMICA | EMBRIOLOGÍA | ÉTICA MÉDICA | HISTOLOGÍA |
|--------------------|------------|-----------|------------|-------------|------------|----------------|------------|-------------|--------------|------------|
| Nº alumnos         | 23         | 23        | 23         | 23          | 23         | 23             | 23         | 23          | 23           | 23         |
| Rec. Créditos      | 0          | 0         | 0          | 0           | 0          | 0              | 0          | 0           | 0            | 0          |
| Examinados         | 22         | 23        | 22         | 23          | 23         | 21             | 23         | 23          | 23           | 23         |
| Aprobados          | 22         | 23        | 22         | 23          | 23         | 21             | 23         | 23          | 23           | 23         |
| Suspendidos        | 0          | 0         | 0          | 0           | 0          | 0              | 0          | 0           | 0            | 0          |
| % Aprobados        | 100,00%    | 100,00%   | 100,00%    | 100,00%     | 100,00%    | 100,00%        | 100,00%    | 100,00%     | 100,00%      | 100,00%    |
| % Suspendidos      | 0,00%      | 0,00%     | 0,00%      | 0,00%       | 0,00%      | 0,00%          | 0,00%      | 0,00%       | 0,00%        | 0,00%      |
| Superan asignatura | 22         | 23        | 22         | 23          | 23         | 21             | 23         | 23          | 23           | 23         |
| Nota Máxima        | 9,3        | 9         | 10         | 9           | 9          | 9,6            | 8,6        | 9           | 9,5          | 9,5        |
| Nota Mínima        | 6          | 6         | 6          | 5           | 5,8        | 5,8            | 5,5        | 5,3         | 7            | 5,8        |
| Nota Media         | 7,92       | 7,71      | 8,86       | 6,92        | 8,15       | 7,74           | 7,60       | 7,27        | 8,25         | 8,00       |
| Desviación         | 0,83       | 0,89      | 0,91       | 1,05        | 0,73       | 1,25           | 0,77       | 0,84        | 0,70         | 0,86       |

## Calificaciones de los alumnos por asignatura 2º curso

| ALUMNOS   | FISIOLOGÍA I | ORGANOGRAFÍA | INVESTIGACIÓN | EPIDEMIOLOGÍA | FISIOLOGÍA II | INMUNOLOGÍA | RADIOLOGÍA GENERAL | MAT. TRANSVERSAL | ANATOMÍA II |
|-----------|--------------|--------------|---------------|---------------|---------------|-------------|--------------------|------------------|-------------|
| Alumno 1  | 9,0          | 9,1          | 8,0           | 6,4           | 7,5           | 8,5         | 6,1                | 9,8              | 5,9         |
| Alumno 2  | 7,0          | 8,6          | 8,0           | 5,9           | 8             | 8,0         | 8                  | 9,8              | 6,0         |
| Alumno 3  | 5,5          | 9,8          | 7,5           | 6,5           | 7             | 7,0         | 8                  | 9,8              | 5,7         |
| Alumno 4  | 3,0          | 8,3          | 7,5           | 5,0           | 2             |             |                    | 9,6              |             |
| Alumno 5  | 7,0          | 7,5          | 8,0           | 6,8           | 7             | 8,5         | 5                  | 9,8              | 5,0         |
| Alumno 6  | 8,0          | 9,8          | 9,0           | 7,2           | 10            | 8,5         | 5,3                | 9,8              | 7,2         |
| Alumno 7  | 9,0          | 8,6          | 9,0           | 6,8           | 9             | 10,0        | 7,7                | 9,8              | 7,1         |
| Alumno 8  | 6,5          | 8,6          | 8,0           | 6,0           | 8             | 8,5         | 5,3                | 9,8              | 5,7         |
| Alumno 9  | 7,5          | 8,6          | 9,0           | 6,8           | 6,5           | 9,0         | 5,9                | 8,4              | 5,0         |
| Alumno 10 | 7,5          | 9,4          | 8,0           | 7,5           | 8,5           | 8,5         | 5,9                | 9,6              | 7,3         |
| Alumno 11 | 5,5          | 9,6          | 8,0           | 7,1           | 6,5           | 8,5         | 5,4                | 9,6              | 5,0         |
| Alumno 12 | 6,5          | 9,3          | 8,0           | 6,1           | 7             | 7,5         | 6,7                | 9,6              | 9,0         |
| Alumno 13 | 6,0          | 9,0          | 8,0           | 7,2           | 7             | 8,0         | 5                  | 9,8              | 7,6         |
| Alumno 14 | 6,5          | 7,4          | 8,5           | 6,5           | 6             | 7,5         | 5                  | 9,8              | 6,0         |
| Alumno 15 | 5,0          | 9,1          | 8,5           | 7,3           | 7,5           | 6,5         | 5,7                | 9,0              | 6,8         |
| Alumno 16 | 5,5          | 8,1          | 8,0           | 7,0           | 7,5           | 6,0         | 5                  | 9,8              | 7,2         |
| Alumno 17 | 7,5          | 8,4          | 8,0           | 6,3           | 7,5           | 8,5         | 6                  | 9,8              | 5,3         |
| Alumno 18 | 10,0         | 9,8          | 8,5           | 7,4           | 9             | 9,0         | 6,8                | 6,1              | 7,7         |
| Alumno 19 | 6,0          | 9,1          | 8,0           | 6,2           | 6             | 7,0         | 5                  | 9,8              | 9,5         |
| Alumno 20 | 6,0          | 9,6          | 8,5           | 7,1           | 7,5           | 10,0        | 5,5                | 9,8              | 5,5         |
| Alumno 21 | 9,0          | 6,5          | 7,2           | 6,4           | 7,2           | 5,0         | 6,5                | 8,5              | 5,7         |
| Alumno 22 | 7,6          | 8,8          | 8             | 6,8           | 8             | 8,2         | 7,5                | 9,8              | 5,8         |
| Alumno 23 | 6            |              | 9             | 6,7           |               |             |                    | 9,8              |             |
| Alumno 24 |              |              |               | 6,9           |               |             |                    | 9,8              |             |

## RESUMEN DE RESULTADOS DE ALUMNOS DE SEGUNDO CURSO 2014-2015

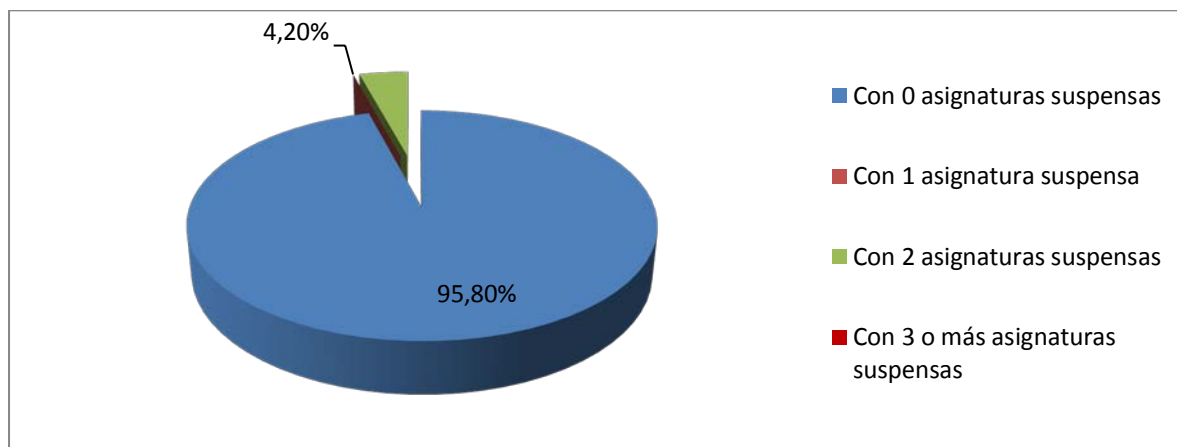

| RESUMEN RESULTADOS ALUMNOS 2º CURSO | ALUMNOS   | %           |
|-------------------------------------|-----------|-------------|
| Con 0 asignaturas suspensas         | 23        | 95,80%      |
| Con 1 asignatura suspensa           | 0         | 0,00%       |
| Con 2 asignaturas suspensas         | 1         | 4,20%       |
| Con 3 o más asignaturas suspensas   | 0         | 0%          |
| <b>TOTAL</b>                        | <b>24</b> | <b>100%</b> |

### CALIFICACIONES POR ASIGNATURA 2º CURSO

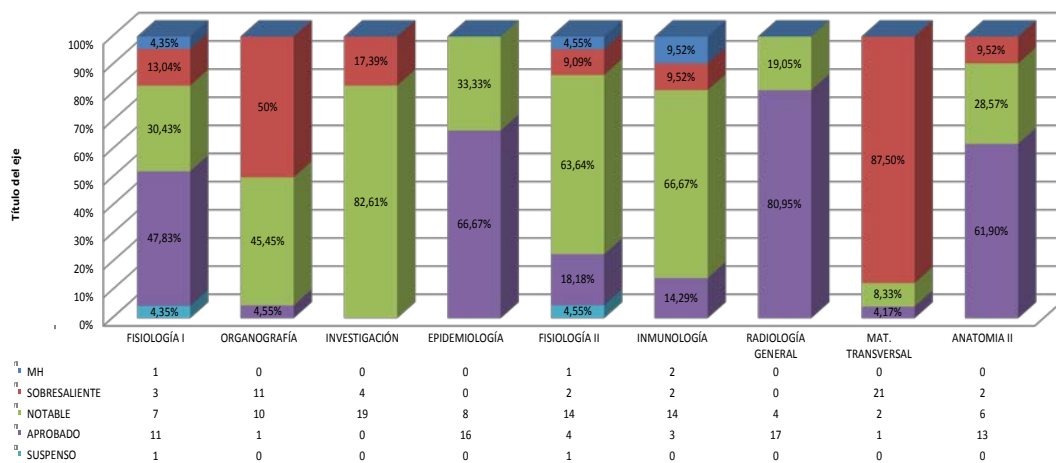

## RESULTADOS CONVOCATORIAS DE EXAMEN 2º CURSO

| 2º CURSO                  | APROBADOS 1ª CONVOCATORIA | APROBADOS 2ª CONVOCATORIA | SUSPENSOS |
|---------------------------|---------------------------|---------------------------|-----------|
| <b>FISIOLOGIA I</b>       | 20                        | 2                         | 1         |
| <b>ORGANOGRAFIA</b>       | 22                        | 0                         | 0         |
| <b>INVESTIGACION</b>      | 23                        | 0                         | 0         |
| <b>EPIDEMIOLOGIA</b>      | 17                        | 3                         | 0         |
| <b>FISIOLOGIA II</b>      | 21                        | 0                         | 1         |
| <b>INMUNOLOGIA</b>        | 21                        | 0                         | 0         |
| <b>RADIOLOGIA GENERAL</b> | 16                        | 5                         | 0         |
| <b>MAT. TRANSVERSAL</b>   | 24                        | 0                         | 0         |
| <b>ANATOMIA II</b>        | 18                        | 3                         | 0         |

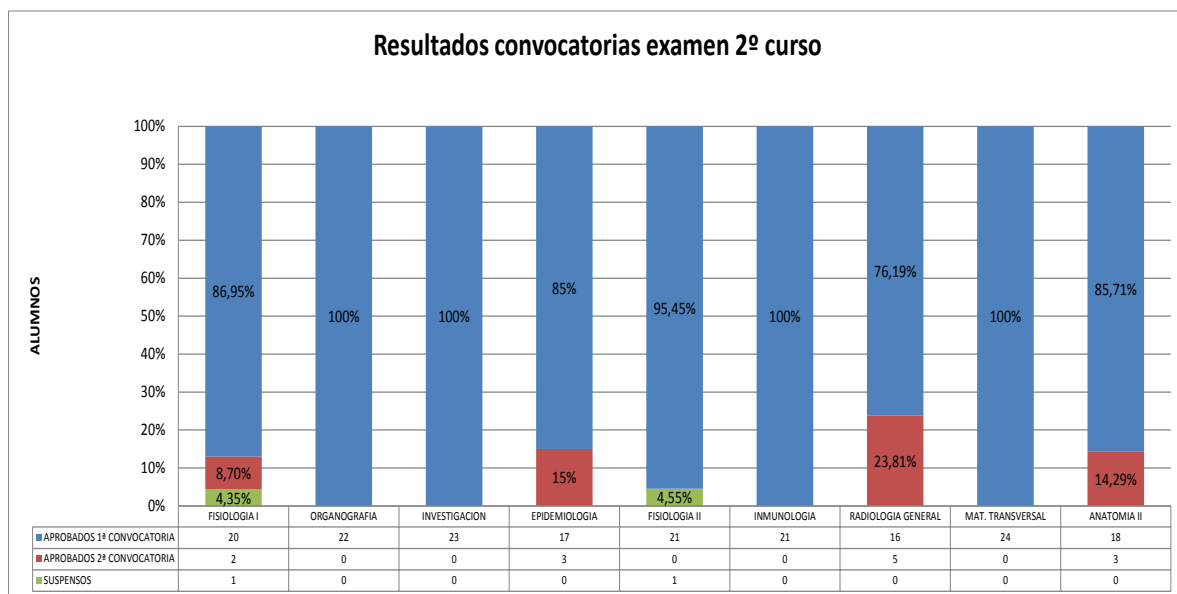

**RESUMEN DATOS ALUMNOS 2º CURSO**

|                    | FISIOLÓGIA I | ORGANOGRAFÍA | INVESTIGACIÓN | EPIDEMIOLOGÍA | FISIOLÓGIA II | INMUNOLOGÍA | RADIOLOGÍA GENERAL | MAT. TRANSVERSAL | ANATOMÍA II |
|--------------------|--------------|--------------|---------------|---------------|---------------|-------------|--------------------|------------------|-------------|
| Nº alumnos         | 23           | 22           | 23            | 24            | 22            | 22          | 22                 | 24               | 22          |
| Rec. Creditos      | 0            | 0            | 0             | 0             | 0             | 0           | 0                  | 0                | 0           |
| Examinados         | 23           | 22           | 23            | 24            | 22            | 21          | 21                 | 24               | 20          |
| Aprobados          | 22           | 22           | 23            | 24            | 21            | 21          | 21                 | 24               | 20          |
| Suspendidos        | 1            | 0            | 0             | 0             | 1             | 0           | 0                  | 0                | 0           |
| % Aprobados        | 95,65%       | 100,00%      | 100,00%       | 100,00%       | 95,45%        | 100,00%     | 100,00%            | 100,00%          | 100,00%     |
| % Suspendidos      | 4,35%        | 0,00%        | 0,00%         | 0,00%         | 4,55%         | 0,00%       | 0,00%              | 0,00%            | 0,00%       |
| Superan asignatura | 22           | 22           | 23            | 24            | 21            | 21          | 21                 | 24               | 20          |
| Nota Máxima        | 10           | 9,8          | 9             | 7,5           | 10            | 10          | 8                  | 9,8              | 9,5         |
| Nota Mínima        | 3            | 6,5          | 7,2           | 5             | 2             | 5           | 5                  | 6,1              | 5           |
| Nota Media         | 6,72         | 8,76         | 8,20          | 6,72          | 7,27          | 7,99        | 6,06               | 9,42             | 6,50        |
| Desviación         | 1,53         | 0,85         | 0,50          | 0,57          | 1,53          | 1,21        | 1,03               | 0,85             | 1,27        |

**Calificaciones de los alumnos por asignatura 3º curso**

| Alumnos   | ANATOMÍA PATOLÓGICA GENERAL | RADIOLOGÍA CLÍNICA | FUNDAMENTOS QUIRÚRGICOS | PATOLOGÍA GENERAL | FARMACOLOGÍA | MICROBIOLOGÍA |
|-----------|-----------------------------|--------------------|-------------------------|-------------------|--------------|---------------|
| Alumno 1  | 7,60                        | 5,00               | 6,00                    | 8,00              | 6,20         | 7,70          |
| Alumno 2  | 8,30                        | 5,00               | 6,00                    | 3,50              | 5,30         | 6,50          |
| Alumno 3  | 8,20                        | 5,00               | 6,00                    | 9,00              | 6,40         | 7,00          |
| Alumno 4  | 9,10                        | 6,50               | 7,50                    | 5,00              | 6,60         | 7,00          |
| Alumno 5  | 8,50                        | 5,00               | 6,00                    | 4,00              | 5,30         | 7,70          |
| Alumno 6  | 8,00                        | 5,50               | 6,50                    | 8,00              | 6,60         | 8,00          |
| Alumno 7  | 8,60                        | 6,00               | 6,00                    | 8,00              | 7,40         | 7,70          |
| Alumno 8  | 7,80                        | 6,00               | 6,00                    | 5,00              | 5,80         | 7,60          |
| Alumno 9  | 9,10                        | 7,50               | 7,00                    | 9,70              | 8,10         | 8,00          |
| Alumno 10 | 8,70                        | 7,00               | 7,00                    | 9,70              | 7,00         | 7,60          |
| Alumno 11 | 7,80                        | 6,00               | 6,50                    | 9,30              | 7,00         | 7,20          |
| Alumno 12 | 9,00                        | 7,00               | 6,00                    | 8,00              | 7,20         | 8,50          |
| Alumno 13 | 9,00                        | 6,50               | 8,50                    | 9,70              | 9,00         | 8,10          |
| Alumno 14 | 8,40                        | 7,00               | 7,00                    | 9,30              | 8,30         | 8,50          |
| Alumno 15 | 8,50                        | 5,00               | 6,00                    | 4,00              | 7,00         | 6,50          |
| Alumno 16 | 8,60                        | 7,00               | 7,00                    | 5,00              | 7,30         | 8,30          |
| Alumno 17 | 8,00                        | 6,50               | 6,00                    | 8,00              | 5,70         | 7,80          |
| Alumno 18 | 8,10                        | 6,50               | 7,00                    | 7,00              | 6,60         | 7,80          |
| Alumno 19 | 9,00                        | 7,50               | 8,00                    | 9,70              | 8,20         | 8,30          |
| Alumno 20 | 8,30                        | 5,50               | 7,00                    | 7,00              | 6,30         | 8,00          |
| Alumno 21 | 8,00                        | 7,00               | 6,50                    | 9,30              | 7,00         | 7,80          |
| Alumno 22 | 9,00                        | 7,00               | 6,00                    | 9,00              | 7,00         | 7,30          |
| Alumno 23 | 8,60                        | 8,00               | 10,00                   | 10,00             | 10,00        | 8,70          |
| Alumno 24 | 8,00                        | 6,00               | 5,50                    | 3,50              | 7,40         | 8,00          |
| Alumno 25 | 8,10                        | 5,00               | 6,50                    | 2,50              | 6,20         | 7,60          |

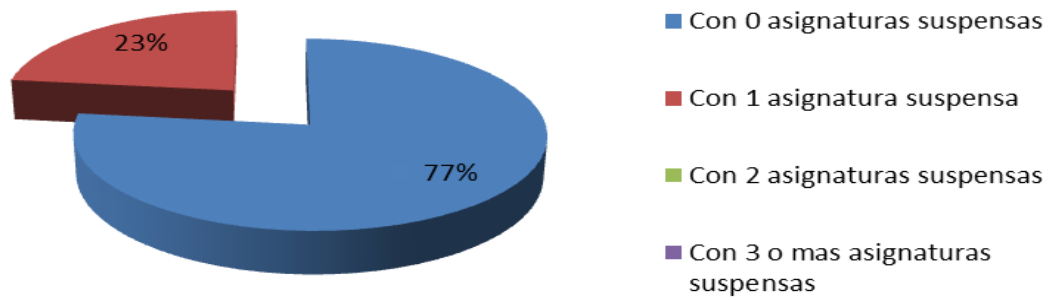

**RESUMEN DE RESULTADOS DE ALUMNOS DE SEGUNDO CURSO 2014-2015**

| RESUMEN RESULTADO ALUMNOS 3º      | GRADO     | %           |
|-----------------------------------|-----------|-------------|
| Con 0 asignaturas suspensas       | 20        | 77%         |
| Con 1 asignatura suspensa         | 6         | 23%         |
| Con 2 asignaturas suspensas       | 0         | 0%          |
| Con 3 o mas asignaturas suspensas | 0         | 0%          |
| <b>TOTAL</b>                      | <b>26</b> | <b>100%</b> |

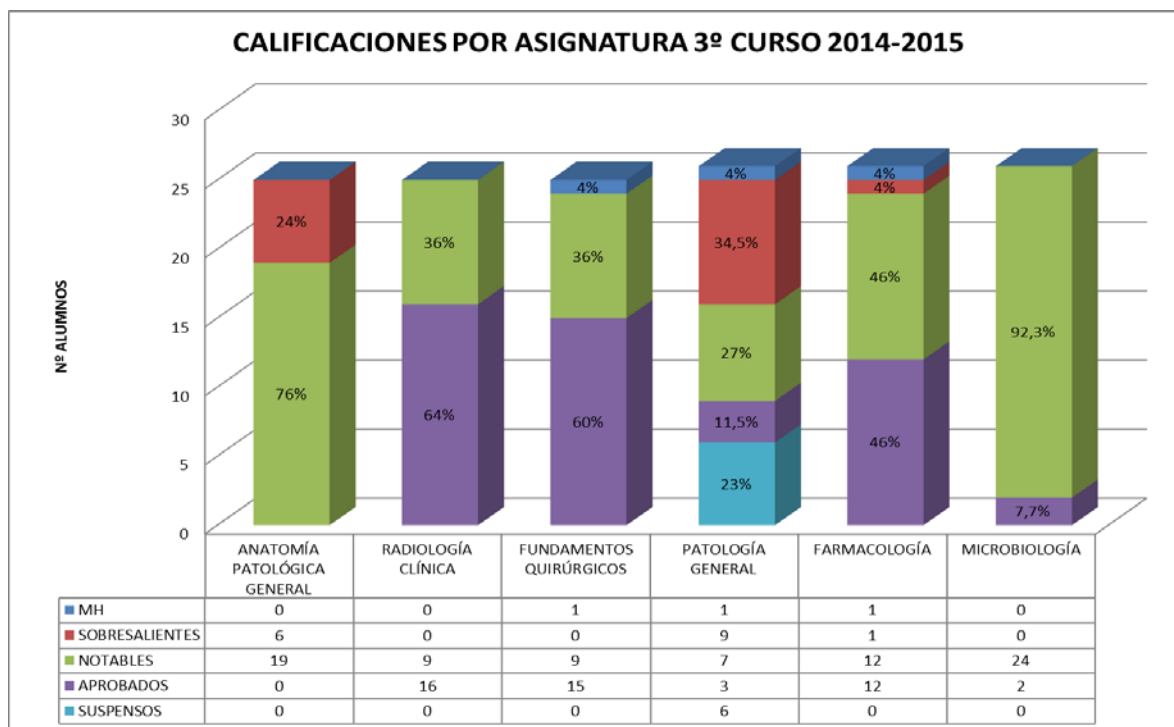

## RESULTADOS CONVOCATORIAS DE EXAMEN 3º CURSO

| 3º curso                | APROBADOS 1ª CONV | APROBADOS 2ª CONV | SUSPENSOS | TOTAL |
|-------------------------|-------------------|-------------------|-----------|-------|
| <b>ANAT. PAT. GRAL.</b> | 25                | 0                 | 0         | 25    |
| <b>RAD. CLIN.</b>       | 25                | 0                 | 0         | 25    |
| <b>FUND. QUIR.</b>      | 25                | 0                 | 0         | 25    |
| <b>P.GRAL.</b>          | 11                | 9                 | 6         | 26    |
| <b>FARMACOLOGIA</b>     | 26                | 0                 | 0         | 26    |
| <b>MICROBIOLOGIA</b>    | 26                | 0                 | 0         | 26    |

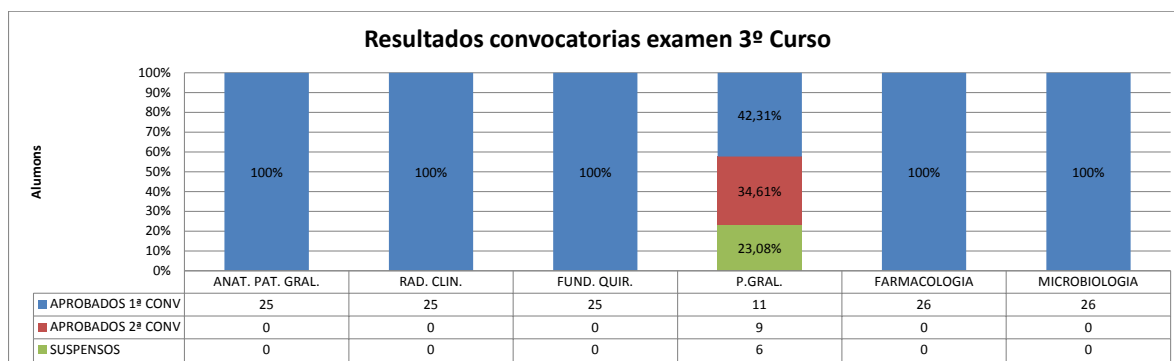

**RESUMEN DATOS ALUMNOS 3º CURSO**

|                    | ANATOMÍA PATOLÓGICA GENERAL | RADIOLOGÍA CLÍNICA | FUNDAMENTOS QUIRÚRGICOS | PATOLOGÍA GENERAL | FARMACOLOGÍA | MICROBIOLOGÍA |
|--------------------|-----------------------------|--------------------|-------------------------|-------------------|--------------|---------------|
| Nº alumnos         | 25                          | 25                 | 25                      | 26                | 26           | 26            |
| Rec. Créditos      | 0                           | 0                  | 0                       | 0                 | 0            | 0             |
| Examinados         | 25                          | 25                 | 25                      | 26                | 26           | 26            |
| Aprobados          | 25                          | 25                 | 25                      | 20                | 26           | 26            |
| Suspendidos        | 0                           | 0                  | 0                       | 6                 | 0            | 0             |
| % Aprobados        | 100,00%                     | 100,00%            | 100,00%                 | 76,92%            | 100,00%      | 100,00%       |
| % Suspendidos      | 0,00%                       | 0,00%              | 0,00%                   | 23,08%            | 0,00%        | 0,00%         |
| Superan asignatura | 25                          | 25                 | 25                      | 20                | 26           | 26            |
| Nota Máxima        | 9,1                         | 8                  | 10                      | 10                | 10           | 8,7           |
| Nota Mínima        | 7,6                         | 5                  | 5,5                     | 2,5               | 5,3          | 6,5           |
| Nota Media         | 8,41                        | 6,24               | 6,70                    | 7,07              | 6,96         | 7,70          |
| Desviación         | 0,44                        | 0,91               | 0,97                    | 2,50              | 1,08         | 0,57          |

**COMPARATIVA PRIMER CURSO DE LA 1ª, 2ª Y 3ª PROMOCION**

|                         | ANATOMÍA I | CITOLOGÍA | BIOQUÍMICA | HUMANIDADES | PSICOLOGÍA | BIOESTADÍSTICA | BIOQUÍMICA MÉDICA | EMBRIOLOGÍA | ÉTICA MÉDICA | HISTOLOGÍA |
|-------------------------|------------|-----------|------------|-------------|------------|----------------|-------------------|-------------|--------------|------------|
| Nota media 1ª Promoción | 6,64       | 8,35      | 9,07       | 7,71        | 6,97       | 7,25           | 7,71              | 7,36        | 8,08         | 7,78       |
| Nota media 2ª Promoción | 6,33       | 7,70      | 9,16       | 7,00        | 8,55       | 7,04           | 7,67              | 7,79        | 8,24         | 7,60       |
| Nota Media 3ª Promoción | 7,92       | 7,71      | 8,86       | 6,92        | 8,15       | 7,74           | 7,60              | 7,27        | 8,25         | 8,00       |

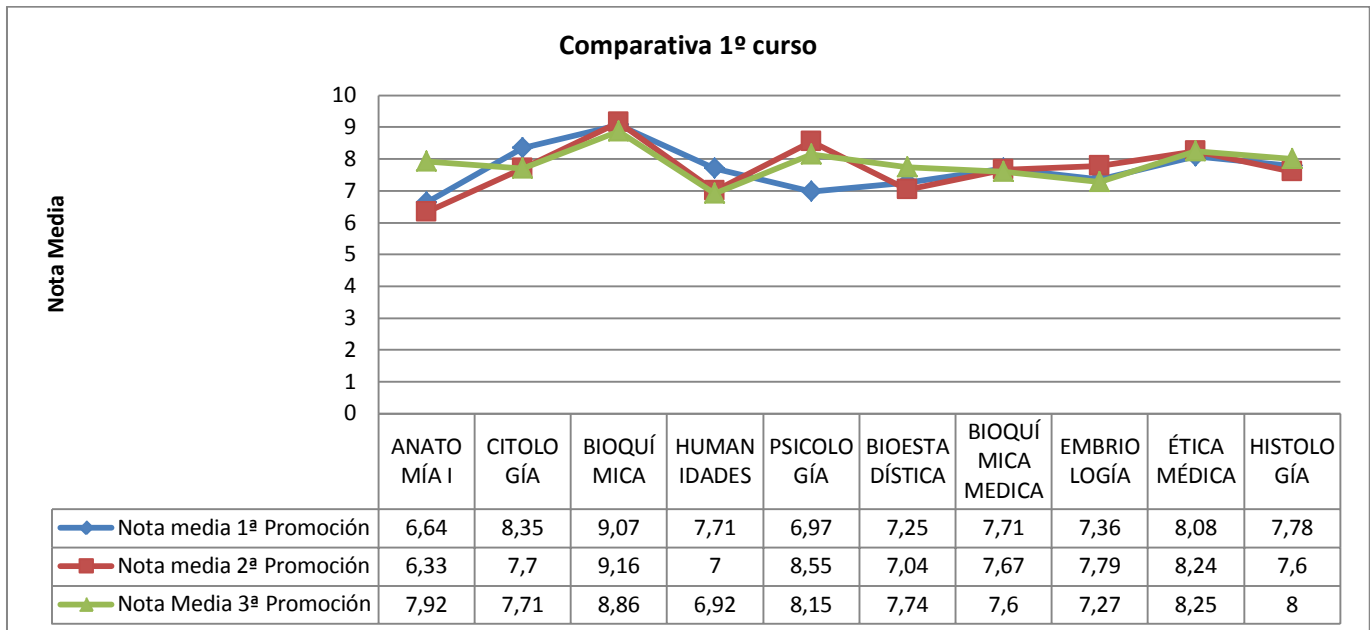

**5.- SATISFACCION GRUPOS DE INTERES**

Se han realizado encuestas para recabar información sobre el grado de satisfacción de los alumnos en las actividades programadas y realizadas a lo largo del curso 2014-2015, tanto las pertenecientes al Plan de Estudios de formación Militar como las del Plan de Estudios de Grado en Medicina.

El resultado se resume en las siguientes tablas:

| PUNTUACION  |           |           |           |           |           |            |           |           |           |           |           | TOTAL CONTE STADO | Ns/ Nc    |
|---|-----------|-----------|-----------|-----------|-----------|------------|-----------|-----------|-----------|-----------|-----------|-------------------|-----------|
|   | 0         | 1         | 2         | 3         | 4         | 5          | 6         | 7         | 8         | 9         | 10        |                   |           |
| El nivel de formación que se está logrando.   | 3         | 1         | 3         | 2         | 10        | 11         | 7         | 10        | 10        | 7         | 2         | 66                | 1         |
| El grado de coincidencia entre la formación lograda y la formación pretendida según los objetivos del plan de estudios. | 3         | 2         | 3         | 6         | 9         | 11         | 9         | 8         | 12        | 4         | 0         | 67                | 0         |
| Valoración global de la organización de la enseñanza.   | 4         | 2         | 6         | 8         | 7         | 16         | 7         | 8         | 7         | 2         | 0         | 67                | 0         |
| Valoración global de la estructura y contenidos del plan de estudios.   | 2         | 4         | 4         | 10        | 10        | 16         | 4         | 6         | 7         | 4         | 0         | 67                | 0         |
| Valoración global del proceso de enseñanza-aprendizaje.   | 2         | 0         | 6         | 8         | 7         | 12         | 8         | 14        | 7         | 2         | 0         | 66                | 1         |
| Valoración global de la atención, orientación y tutoría recibidas.  | 3         | 6         | 6         | 4         | 7         | 12         | 9         | 9         | 3         | 4         | 2         | 65                | 2         |
| Valoración global de las instalaciones e infraestructuras formativas.   | 4         | 4         | 7         | 5         | 4         | 13         | 7         | 7         | 5         | 5         | 4         | 65                | 2         |
| Valoración global de las instalaciones e infraestructuras deportivas.   | 20        | 8         | 12        | 4         | 6         | 5          | 4         | 3         | 2         | 1         | 1         | 66                | 1         |
| Valoración global de las instalaciones e infraestructuras de vida.  | 16        | 5         | 7         | 7         | 5         | 4          | 6         | 3         | 5         | 4         | 2         | 64                | 3         |
| <b>TOTAL RESPUESTAS POR ALTERNATIVA</b>   | <b>57</b> | <b>32</b> | <b>54</b> | <b>54</b> | <b>65</b> | <b>100</b> | <b>61</b> | <b>68</b> | <b>58</b> | <b>33</b> | <b>11</b> | <b>593</b>        | <b>10</b> |
| Porcentaje de contestaciones GLOBAL   | 9,61%     | 5,40%     | 9,11%     | 9,11%     | 10,96%    | 16,86%     | 10,29%    | 11,47%    | 9,78%     | 5,5%      | 1,85%     | 100,00%           |           |

| Resumen entrega cuestionarios       |      |
|-------------------------------------|------|
| Cuestionarios entregados o enviados | 67   |
| Total cuestionarios evaluados       | 67   |
| Porcentaje cuestionarios evaluados  | 100% |

| Sexo   | Nº |
|--------|----|
| Hombre | 41 |
| Mujer  | 26 |

| Edad       | ≤18 | 19-20 | 21-22 | 23-24 | 24-26 | 27-28 | 29-30 | 31-32 | 33-34 | ≥35 |
|------------|-----|-------|-------|-------|-------|-------|-------|-------|-------|-----|
| Nº alumnos | 7   | 39    | 5     | 3     | 6     | 6     | 0     | 1     | 0     | 0   |

**6.- QUEJAS Y SUGERENCIAS**

En este curso 2014/2015 no se han producido quejas, reclamaciones y sugerencias.

Tasa de Resolución de incidencias/reclamaciones/sugerencias

| CURSO ACADÉMICO |               | RECIBIDAS | RESUELTAS | PORCENTAJE |
|-----------------|---------------|-----------|-----------|------------|
| 2012 / 2013     | Incidencias   | ---       | ---       | ---        |
|                 | Reclamaciones | ---       | ---       | ---        |
|                 | Sugerencias   | ---       | ---       | ---        |
| 2013 / 2014     | Incidencias   | ---       | ---       | ---        |
|                 | Reclamaciones | ---       | ---       | ---        |
|                 | Sugerencias   | ---       | ---       | ---        |
| 2014/2015       | Incidencias   | ---       | ---       | ---        |
|                 | Reclamaciones | ---       | ---       | ---        |
|                 | Sugerencias   | ---       | ---       | ---        |

**7.- CALIDAD DEL PROFESORADO**

El CUD de Madrid, respecto a su personal docente e investigador, comparado con otros CUDS, tiene la peculiaridad de que su profesorado no forma parte de la plantilla del centro, ya que la mayoría de ellos están encuadrados en la Universidad de Alcalá de Henares, Hospital Central de la Defensa Gómez Ulla y en la Escuela Militar de Sanidad.

Así, el CUD Madrid cuenta con profesores de la UAH en sus distintas categorías (catedráticos, profesores titulares universitarios, profesores asociados, profesores contratados y profesores ayudantes). También durante el curso 2014-2015 contó con profesores clínicos, tanto civiles como militares, procedentes del HCD Gómez Ulla y de la Escuela Militar de Sanidad. Prácticamente la totalidad del profesorado que ha participado en la docencia durante el curso 2014-2015 tiene el grado de doctor.

| TIPO PROFESORADO               |            |
|--------------------------------|------------|
| CATEDRÁTICO                    | 12         |
| PROFESOR TITULAR UNIVERSITARIO | 22         |
| PROFESOR ASOCIADO              | 51         |
| PROFESOR CONTRATADO            | 0          |
| PROFESOR AYUDANTE              | 3          |
| PROFESOR CLÍNICO               | 23         |
| <b>TOTAL</b>                   | <b>111</b> |

| PROCEDENCIA PROFESORES                 | PERSONAL CIVIL | PERSONAL MILITAR |
|--|----------------|------------------|
| Hospital Central de la Defensa (G.U.)  | 49             | 29               |
| Escuela Militar de Sanidad (EMISAN)    | 0              | 1                |
| Universidad de Alcalá de Henares (UAH) | 32             | 0                |
| <b>TOTAL</b>                           | <b>81</b>      | <b>30</b>        |

## PROFESORADO POR ASIGNATURAS Y CUATRIMESTRE

| Primer Curso   |      |  |      |
|--|------|--|------|
| Primer Cuatrimestre  |      | Segundo Cuatrimestre   |      |
| Asignatura   | ECTS | Asignatura   | ECTS |
| <b>Bioquímica (Departamento de Fisiología, Bioquímica y Biología Molecular).</b><br>PTU. María Natividad Recio Cano. UAH.  | 9    | <b>Bioquímica Médica y Biología Molecular (Departamento de Fisiología, Bioquímica y Biología Molecular).</b><br>PTU. M <sup>a</sup> Dolores Fernández Moreno. UAH.<br>PTU. Nieves Rodríguez Henche. UAH.   | 9    |
| <b>Anatomía Humana I (Departamento de Cirugía y Ciencias Médicas y Sociales).</b><br>Catedrático de Universidad Francisco Javier Fernández Camacho. UAH.<br>Prof. Clín. Manuel Cesáreo López Perales.<br>Prof. Clín. Sergio Ramírez Varela.<br>Prof. Clín. Antonio del Real Colomo.  | 6    | <b>Embriología Médica (Departamento de Cirugía y Ciencias Médicas y Sociales).</b><br>Catedrático de Universidad Francisco Javier Fernández Camacho. UAH.<br>PTU. Natalio García Honduvilla. UAH.<br>Prof. Clín. Manuel Cesáreo López Perales.<br>Prof. Clín. Sergio Ramírez Varela.<br>Prof. Clín. Antonio del Real Colomo. | 6    |
| <b>Biología: Citología y Citogenética Médicas (Departamento de Medicina y Especialidades Médicas).</b><br>PTU. Natalio García Honduvilla. UAH.<br>Prof. Clín. M <sup>a</sup> del Mar Mallen Ramírez.   | 6    | <b>Histología Humana (Departamento de Medicina y Especialidades Médicas).</b><br>PTU. Natalio García Honduvilla. UAH.<br>Catedrático de Universidad José Luis Bardasano Rubio  | 6    |
| <b>Humanidades Médicas: Historia de la Medicina y Antropología Médica (Departamento de Cirugía y Ciencias Médicas y Sociales).</b><br>Prof. Ayte. Doctor Fernando Serrano Larrayoz. UAH.<br>Catedrático de Universidad Alberto Gomis Blanco. UAH.<br>Prof. Ayte. Doctor M <sup>a</sup> Dolores Ruíz Berdún. UAH.<br>PTU. Raúl Rodríguez Nozal. UAH.<br>Prof. Clín. + Juan Campillo Laguna. | 6    | <b>Bioestadística (Departamento de Cirugía y Ciencias Médicas y Sociales).</b><br>PTU. Agustín Silva Mato. UAH.<br>Prof. Asoc. CCSS María Sánchez Ronco. UAH.<br>Prof. Clín. Carlos Gutiérrez Ortega.<br>Prof. Clín. Amelia García Luque.  | 6    |
|  |      |  |      |

| Primer Curso  |      |   |      |
|---|------|---|------|
| Primer Cuatrimestre   |      | Segundo Cuatrimestre  |      |
| Asignatura  | ECTS | Asignatura  | ECTS |
| <b>Psicología Médica (Departamento de Medicina y Especialidades Médicas).</b><br>Prof. Ayte. Doctor Guillermo Lahera Forteza.<br>Prof. Clín. José Ignacio Robles Sánchez.<br>Prof. Clín. Jorge Galindo Ángel. | 3    | <b>Ética Médica (Departamento de Cirugía y Ciencias Médicas y Sociales).</b><br>PTU. Reyes Abad Perotín. UAH. | 3    |

| Segundo Curso  |      |  |      |
|--|------|--|------|
| Primer Cuatrimestre  |      | Segundo Cuatrimestre   |      |
| Asignatura   | ECTS | Asignatura   | ECTS |
| <b>Fisiología Humana I (Departamento de Fisiología, Bioquímica y Biología Molecular).</b><br>Catedrático de Universidad Pedro de la Villa Polo. UAH.<br>Prof. Asoc. CCSS Francisco Germain Martínez. UAH.<br>Prof. Clín. Milagros Hinojosa Pedregosa.<br>Prof. Clín. Inmaculada Sierra Sierra. | 9    | <b>Fisiología Humana II (Departamento de Fisiología, Bioquímica y Biología Molecular).</b><br>Catedrático de Universidad Pedro de la Villa Polo. UAH.<br>Prof. Asoc. CCSS Francisco Germain Martínez. UAH.<br>Prof. Asoc. CCSS Ricardo Bosch Martínez. UAH.<br>Prof. Clín. Milagros Hinojosa Pedregosa.<br>Prof. Clín. Inmaculada Sierra Sierra. | 9    |
| <b>Anatomía Humana II (Departamento de Cirugía y Ciencias Médicas y Sociales).</b><br>Catedrático de Universidad Francisco Javier Fernández Camacho. UAH.<br>Prof. Clín. Manuel Cesáreo López Perales.<br>Prof. Clín. Sergio Ramírez Varela.<br>Prof. Clín. Antonio del Real Colomo.           | 6    | <b>Anatomía Humana II (Departamento de Cirugía y Ciencias Médicas y Sociales).</b><br>Catedrático de Universidad Francisco Javier Fernández Camacho. UAH.<br>Prof. Clín. Sergio Ramírez Varela.<br>Prof. Clín. Antonio del Real Colomo.  | 6    |
| <b>Organografía e Ingeniería Tisular Humanas (Departamento de Medicina y Especialidades Médicas).</b><br>Catedrático de Universidad José Luis Bardasano Rubio<br>Prof. Asoc. CCSS M <sup>a</sup> Gemma Pascual González. UAH.<br>P.T.U. Natalio García Honduvilla                              | 6    | <b>Inmunología (Departamento de Medicina y Especialidades Médicas).</b><br>Catedrático de Universidad Melchor Álvarez de Mon Soto. UAH.<br>PTU. Jorge Monserrat Sanz. UAH  | 6    |



## Segundo Curso

| Segundo Curso   |      |  |      |
|---|------|--|------|
| Primer Cuatrimestre   |      | Segundo Cuatrimestre   |      |
| Asignatura  | ECTS | Asignatura   | ECTS |
| <b>Iniciación a la Investigación, Documentación Científica y TIC's (Decanato de la Facultad de Medicina y Ciencias de la Salud).</b><br>Catedrático de Universidad Pedro de la Villa Polo. UAH.<br>Prof. Clín. Carlos Gutiérrez Ortega.<br>Prof. Clín. Amelia García Luque.<br>Prof. Clín. Pilar Montenegro Álvarez de Tejera.<br>Prof. Clín. M <sup>a</sup> Vicenta García Rosado. | 6    | <b>Transversal: Inglés Aplicado a la Medicina Militar (CUD-Madrid).</b><br>PTU. Natalio García Honduvilla. UAH.  | 6    |
| <b>Epidemiología (Departamento de Cirugía y Ciencias Médicas y Sociales).</b><br>Catedrático de Universidad Francisco Bolumar Montrull. UAH.<br>PTU. Ángel Asúnsolo del Barco. UAH.<br>Prof. Clín. Elga Mayo Montero.   | 3    | <b>Radiología General (Departamento de Medicina y Especialidades Médicas).</b><br>Prof. Asoc. en Ciencias de la Salud Antonio Sánchez Mayorgas.<br>Prof. Clín. Pablo Molina López-Nava.<br>Prof. Clín. José Rodríguez Zarauz.<br>Prof. Clín. M <sup>a</sup> Pilar Vallejo Desviat. | 3    |

## Tercer Curso

| Tercer Curso   |      |  |      |
|--|------|--|------|
| Primer Cuatrimestre  |      | Segundo Cuatrimestre   |      |
| Asignatura   | ECTS | Asignatura   | ECTS |
| <b>Patología General</b><br>Catedrático de Universidad Melchor Álvarez de Mon Soto<br>PTU Luis Manzano Espinosa<br>PTU Manuel Rodríguez Zapata<br>Prof. Asoc. CCSS Mario Martínez Ruiz<br>Prof. Asoc. CCSS José J. Jareño Esteban<br>Prof. Asoc. CCSS Ignacio Rada Martínez<br>Prof. Asoc. CCSS Fernando Peiró Martínez<br>Prof. Asoc. CCSS Antonio Martín Araguz<br>Prof. Asoc. CCSS José R. Toral Revuelta<br>Prof. Asoc. CCSS M <sup>a</sup> Antonia Menéndez Martínez<br>Prof. Asoc. CCSS Juan Manuel Torres León<br>Prof. Asoc. CCSS Antonio Fé Marqués | 9    | <b>Patología General</b><br>Catedrático de Universidad Melchor Álvarez de Mon Soto<br>PTU Luis Manzano Espinosa<br>PTU Manuel Rodríguez Zapata<br>Prof. Asoc. CCSS Mario Martínez Ruiz<br>Prof. Asoc. CCSS José J. Jareño Esteban<br>Prof. Asoc. CCSS Ignacio Rada Martínez<br>Prof. Asoc. CCSS Fernando Peiró Martínez<br>Prof. Asoc. CCSS Antonio Martín Araguz<br>Prof. Asoc. CCSS José R. Toral Revuelta<br>Prof. Asoc. CCSS M <sup>a</sup> Antonia Menéndez Martínez<br>Prof. Asoc. CCSS Juan Manuel Torres León<br>Prof. Asoc. CCSS Antonio Fé Marqués | 9    |

|   |   |  |   |
|---|---|--|---|
| Prof. Asoc. CCSS<br>M <sup>a</sup> José Otero Martínez<br>Prof. Asoc. CCSS<br>M <sup>a</sup> del Carmen Gil Martínez<br>Prof. Asoc. CCSS<br>Beatriz Rueda Rodríguez<br>Prof. Asoc. CCSS<br>Carmen González Hernández<br>Prof. Asoc. CCSS<br>Paloma Lucena Calvet<br>Prof. Clinc. Rafael Cinza Rey<br>Prof. Clinc. Inmaculada Fraile Marcos<br>Prof. Clinc. Purificación Galvez Diez<br>Prof. Clinc. Jorge Palazuelos Molinero<br>Prof. Clinc. Alberto Ávila Jiménez<br>Prof. Clinc. Pedro Priego De Montiano  |   | Prof. Asoc. CCSS<br>M <sup>a</sup> José Otero Martínez<br>Prof. Asoc. CCSS<br>M <sup>a</sup> del Carmen Gil Martínez<br>Prof. Asoc. CCSS<br>Beatriz Rueda Rodríguez<br>Prof. Asoc. CCSS<br>Carmen González Hernández<br>Prof. Asoc. CCSS<br>Paloma Lucena Calvet<br>Prof. Clinc. Rafael Cinza Rey<br>Prof. Clinc. Inmaculada Fraile Marcos<br>Prof. Clinc. Purificación Galvez Diez<br>Prof. Clinc. Jorge Palazuelos Molinero<br>Prof. Clinc. Alberto Ávila Jiménez<br>Prof. Clinc. Pedro Priego De Montiano |   |
| <b>Anatomía Patológica General</b><br><br>Catedrático de Universidad Santiago Coca Menchero<br><br>PTU Jaime Sánchez Fernández de la Vega<br>Prof. Asoc. CCSS<br>Ana Sáiz González<br>Prof. Asoc. CCSS<br>Belén Pérez Mies<br>Prof. Asoc. CCSS<br>Gabriel Olmedilla Arregui<br>Prof. Asoc. CCSS<br>José Miguel Sanz Ánquela<br>Prof. Asoc. CCSS<br>Luis C. Perna Monroy<br>Prof. Asoc. CCSS<br>Pilar Martínez Onsurbe<br>Prof. Asoc. CCSS<br>Rosario Carrillo Gijón<br>Prof. Asoc. CCSS<br>Mónica García-Cosío Piqueras<br>Prof. Asoc. CCSS<br>Soledad Alonso García<br>Prof. Asoc. CCSS<br>Amparo Benito Berlinches<br>Prof. Asoc. CCSS<br>José Palacios Calvo<br>Prof. Asoc. CCSS<br>José Ignacio Busteros Moraza | 6 | <b>Fundamentos y Procedimientos Quirúrgicos</b><br><br>Catedrático de Universidad Fernando Noguerales Fraguas<br>Catedrático de Universidad Pedro Carda Abella<br>Catedrático de Universidad Juan Bellón Caneiro<br>PTU Augusto García Villanueva<br>Prof. Asoc. CCSS<br>Rafael Martín del Toro<br>Prof. Asoc. CCSS<br>Fernando Fernández Bueno<br>Prof. Asoc. CCSS<br>Ignacio Bodega Quiroga  | 9 |
| <b>Farmacología</b><br><br>Catedrático de Universidad Cecilio Álamo González<br>Catedrático de Universidad Francisco Zaragoza García<br>PTU. Francisco de Abajo Iglesias<br>PTU. Agustín Arias Caballero<br>PTU. José Luis Alloza y Gascón-Molins<br>PTU. Mariano Betés de Toro<br>Catedrático de Universidad Federico Gago   | 6 | <b>Farmacología</b><br><br>Catedrático de Universidad Cecilio Álamo González<br>Catedrático de Universidad Francisco Zaragoza García<br>PTU. Francisco de Abajo Iglesias<br>PTU. Agustín Arias Caballero<br>PTU. José Luis Alloza y Gascón-Molins<br>PTU. Mariano Betés de Toro<br>Catedrático de Universidad Federico Gago  | 6 |

|   |   |  |   |
|---|---|--|---|
| Badenas<br>Porf. Asoc. Miguel Puerro Vicente<br>PTU. Lucinda Villaescusa Castillo   |   | Badenas<br>Prof. Asoc.. Miguel Puerro Vicente<br>PTU. Lucinda Villaescusa Castillo   |   |
| <b>Microbiología Médica</b><br><br>PTU. M <sup>a</sup> Isabel Gegúndez Cámara<br>PTU. Lourdes Lledó García<br>PTU: José Vicente Saz Pérez<br>Prof. Asoc.. CCSS<br>Juan Cuadros González<br>Prof. Asoc. CCSS<br>Rosario González Palacios<br>Prof. Asoc.. CCSS<br>Juan Pedro Romanyk Cabrera<br>PTU. Consuelo Giménez Pardo  | 6 | <b>Microbiología Médica</b><br><br>PTU. M <sup>a</sup> Isabel Gegúndez Cámara<br>PTU. Lourdes Lledó García<br>PTU: José Vicente Saz Pérez<br>Prof. Asoc.. CCSS<br>Juan Cuadros González<br>Prof. Asoc. CCSS<br>Rosario González Palacios<br>Prof. Asoc.. CCSS<br>Juan Pedro Romanyk Cabrera<br>PTU. Consuelo Giménez Pardo | 6 |
| <b>Radiología Clínica y Diagnóstico por la Imagen</b><br><br>Prof. Asoc. CCSS<br>M <sup>a</sup> Ángeles Cruz Díaz<br>Prof. Asoc. CCSS<br>M <sup>a</sup> Ángeles Ramírez Escobar<br>Prof. Asoc. CCSS<br>M <sup>a</sup> Concepción Álvarez Sanz<br>Prof. Asoc. CCSS<br>Gregorio Gracia González<br>Prof. Asoc. CCSS<br>Ana Bayo Berzosa<br>Prof. Asoc. CCSS<br>Carmen de Juan Sánchez<br>Prof. Asoc. CCSS<br>Juan Martínez San Millán<br>Prof. Asoc. CCSS<br>María Muñoz Beltrán<br>Prof. Asoc. CCSS<br>Antonio Sánchez Mayorgas<br>Prof. Asoc. CCSS<br>Belén Valdés Fernández<br>Prof. Asoc. CCSS<br>Pedro Gálvez Ruiz<br>Prof. Asoc. CCSS Manuel Joaquín Martín de Miguel<br>Prof. Asoc. CCSS Juan de Dios Sáez Garrido | 3 |  |   |

**8.- PLAN DE ESTUDIOS**

En este curso 2014/2015 el CUD continúa su andadura para que los alumnos obtengan el título de Grado en Medicina y empieza la actividad docente con el 3º curso del título de grado. Se trata de un título oficial avalado por la Agencia Nacional de Evaluación de la Calidad y Acreditación (ANECA).

El plan de estudios del Grado es el mismo que el de la Universidad de Alcalá y en su primer curso es el siguiente:

| <b>PRIMER CURSO<br/>Primer cuatrimestre</b>                        | <b>Tipo</b>         | <b>ECTS</b> |
|--|---------------------|-------------|
| Bioquímica   | Troncal             | 9           |
| Anatomía Humana I  | Troncal             | 6           |
| Biología: Citología y Citogenética Médicas                         | Troncal             | 6           |
| Humanidades Médicas: Historia de la medicina y Antropología Médica | Troncal             | 6           |
| Psicología médica  | Materia obligatoria | 3           |
| <b>TOTAL ECTS</b>  |                     | <b>30</b>   |

| <b>PRIMER CURSO<br/>Segundo cuatrimestre</b> | <b>TIPO</b>         | <b>ECTS</b> |
|--|---------------------|-------------|
| Bioquímica Médica y Biología Molecular       | Materia obligatoria | 9           |
| Embriología Médica                           | Troncal             | 6           |
| Histología Humana                            | Materia obligatoria | 6           |
| Bioestadística                               | Troncal             | 6           |
| Ética Médica                                 | Materia obligatoria | 3           |
| <b>TOTAL ECTS</b>                            |                     | <b>30</b>   |

| <b>SEGUNDO CURSO<br/>Primer Cuatrimestre</b>                   | <b>TIPO</b>         | <b>ECTS</b> |
|--|---------------------|-------------|
| Fisiología Humana I  | Troncal             | 9           |
| Anatomía Humana (Anual)  | Materia obligatoria | 6           |
| Organografía e Ingeniería Tisular Humanas                      | Materia Obligatoria | 6           |
| Iniciación a la Investigación, Documentación Científica y TICs | Troncal             | 6           |
| Epidemiología  | Materia Obligatoria | 3           |
| <b>TOTAL ECTS</b>  |                     | <b>30</b>   |

| <b>SEGUNDO CURSO<br/>Segundo Cuatrimestre</b> | <b>TIPO</b>         | <b>ECTS</b> |
|---|---------------------|-------------|
| Fisiología Humana II                          | Troncal             | 9           |
| Anatomía Humana (Anual)                       | Materia Obligatoria | 6           |
| Inmunología                                   | Troncal             | 6           |
| Transversal I                                 | Materia Transversal | 6           |
| Radiología General                            | Materia Obligatoria | 3           |
| <b>TOTAL ECTS</b>                             |                     | <b>30</b>   |

| <b>TERCER CURSO<br/>Primer cuatrimestre</b>   | <b>Tipo</b>             | <b>ECTS</b> |
|---|-------------------------|-------------|
| Patología General (anual)                     | Materia obligato        | 9           |
| Anatomía Patológica General                   | Materia obligato<br>ria | 6           |
| Farmacología (anual)                          | Materia obligato        | 6           |
| Microbiología clínica (anual)                 | Materia obligatoria     | 6           |
| Radiología Clínica y Diagnóstico de la Imagen | Materia obligatoria     | 3           |
| <b>TOTAL ECTS</b>                             |                         | <b>30</b>   |

| <b>TERCER CURSO<br/>Segundo cuatrimestre</b> | <b>TIPO</b>         | <b>ECTS</b> |
|--|---------------------|-------------|
| Patología General (anual)                    | Materia obligatoria | 9           |
| Fundamentos y Procedimientos Quirúrgicos     | Materia obligatoria | 9           |
| Farmacología (annual)                        | Materia obligatoria | 6           |
| Microbiología Médica (anual)                 | Materia obligatoria | 6           |
| <b>TOTAL ECTS</b>                            |                     | <b>30</b>   |

Durante el Curso 2014-2015, los alumnos que realizan su formación de grado en el CUD de Madrid, han asistido a las siguientes Actividades Científicas:

- XI Congreso Nacional de Investigación de Pregrado en Ciencias de la Salud. Hospital Central de la Defensa Gómez Ulla. Madrid. 12-13 marzo 2015
- VI Jornadas Científicas de Antropología y Odontología Forense. Hospital Central de la Defensa Gomez Ulla. Madrid. 10-11 Octubre 2014.

También se han organizado diversos eventos científicos en las instalaciones del CUD-Madrid:

- Histodocencia 2014. Reunión Científica de la Sociedad Española de Histología e Ingeniería tisular (SEHIT). Parte del equipo de dirección asistió al I Congreso de Sanidad Militar. Granada 22-25 de octubre 2014. Se participó en el Comité Científico así como en el Comité Organizador. Se presentó una comunicación escrita en forma de poster y una ponencia.

También se han realizado distintas actividades en campos de maniobras y Academias Generales, así como diferentes visitas culturales:

- Ejercicios en el campo de maniobras Los Alijares de la Academia de Infantería de Toledo en colaboración con el Servicio de Búsqueda y Salvamento aéreo SAR del Ala 48 del Ejército del Aire. 27 y 28 de mayo de 2015.
- Embarque en el Buque de Asalto Anfibia Castilla. Salida de Rota y llegada a Lisboa. 18-27 de Junio de 2015.
- Ejercicios en el campo de tiro y maniobras de San Gregorio. Academia General Militar. Zaragoza. 1-19 de Junio de 2015.
- Semana de supervivencia en el campo de maniobras de la Academia General del Aire. San Javier. 29 de junio a 3 de julio de 2015.
- Visita al Centro Cinológico de la Defensa. 11 de Junio de 2015.
- Visita a la Academia de Caballería. Valladolid. 2 de julio de 2015
- Visita al Palacio Real de Madrid. 9 de julio de 2015
- Inauguración del Centro de Simulación de Sanidad Militar. 10 de julio de 2015

## **9.- MODIFICACIONES AL PLAN DE ESTUDIOS**

Al igual que ocurrió en el curso 2013-2014, en este curso 2014-2015 no se ha realizado modificación alguna.

## **10.- INFORMACION ADICIONAL A LA MEMORIA**

### **1.- Apartados sin contenido:**

Existen algunos apartados sin contenido en esta memoria que no se han cumplimentado por la no disponibilidad de los datos requeridos.

### **2.- Otra información no incluida:**

Ni durante el ejercicio 2014-2015, ni durante los trámites de cierre, se ha producido información de carácter relevante para su inclusión en esta memoria.